

ИЗДАНИЕ СОВЕТА И АДМИНИСТРАЦИИ  
МУНИЦИПАЛЬНОГО РАЙОНА «ПЕЧОРА»

Редколлегия:

Кислицын С.П. – руководитель редколлегии;

Романова В.А. – ответственный секретарь редколлегии;

Решетникова И.Н. – член редколлегии;

Станишевская Е.П. – член редколлегии;

Фетисова О.И. – член редколлегии.

Адрес редакции: 169600 Республика Коми  
г.Печора,  
ул. Ленинградская 15  
телефон 8 (82142) 7-30-46  
e-mail: [mr\\_pechora@mail.ru](mailto:mr_pechora@mail.ru)

официальный сайт администрации МР «Печора»  
<http://pechoraonline.ru>

Подписано в печать 3 ноября 2016 г. Тираж 39 экз. Формат А4.  
Распространяется бесплатно

Отпечатано в администрации муниципального района «Печора».  
169600, Республика Коми, г. Печора, ул. Ленинградская, 15, каб.303, 409.

# Информационный вестник

Совета и администрации  
муниципального района  
"Печора"



выпуск № 19

3 ноября 2016 г.  
г. Печора

## РАЗДЕЛ ПЕРВЫЙ:

**Нормативные правовые акты главы муниципального района «Печора» - председателя Совета района, Совета муниципального района «Печора», главы городского поселения «Печора» - председателя Совета поселения, Совета городского поселения «Печора» и проекты нормативных правовых актов**

1.	3	6	4/2	-		5

## РАЗДЕЛ ВТОРОЙ:

**Нормативные правовые акты администрации муниципального района «Печора» и проекты нормативных правовых актов**

1.	29					7
2.						8
3.					17	21
4.						23
5.						24
6.						25
7.						26

8.		27
9.	7	20 28
10.	53	21 29
11.	71	24 35
12.	74	25 37
13.		38
14.		40
15.		42
16.		44
17.		46
18.		48
19.		50
20.		52

21.		54

**Объявление:**  
**9 декабря 2016 года в 16.00 часов**

-

-

-

-

-

-

-

-

-

**Объявление:**

3-28-

-28-18

## РАЗДЕЛ ПЕРВЫЙ:

**Нормативные правовые акты главы муниципального района «Печора» - председателя Совета района, Совета муниципального района «Печора», главы городского поселения «Печора» - председателя Совета поселения, Совета городского поселения «Печора» и проекты нормативных правовых актов**

\*\*\*\*\*

### ПОСТАНОВЛЕНИЕ ШУӨМ

---

-

-9/42

:

- 1.
- 1.1.
- 1.2.
- 1.3.
- 1.4.
- 1.5.
- 1.6.

1.7.

1.8.

1.9.

2.

3.

4.

5.

-

**РАЗДЕЛ ВТОРОЙ:**  
**Нормативные правовые акты**  
**администрации муниципального района «Печора»**  
**и проекты нормативных правовых актов**

\*\*\*\*\*

**ПОСТАНОВЛЕНИЕ**  
**ШУӨМ**

14 \_\_\_\_\_

1129

-13/103,

1.

-

2.



\*\*\*\*\*  
**ПОСТАНОВЛЕНИЕ  
ШУӨМ**

14

1130

-

.

-

-

-





20.

---

---

---

(

				1
1.				
2.				
3.				
4.				





2

---

2

-

---

-

-

---

---

\_\_\_\_\_/\_\_\_\_\_/\_\_\_\_\_/\_\_\_\_\_/

-

3

---

---

---

-

\_\_\_\_\_/\_\_\_\_\_/\_\_\_\_\_/\_\_\_\_\_/

)

---

---

---

-

\*\*\*\*\*  
**ПОСТАНОВЛЕНИЕ  
ШУӨМ**

17

1136

Приложение  
к Постановлению администрации  
муниципального района «Печора»  
от октября 2016 г. №

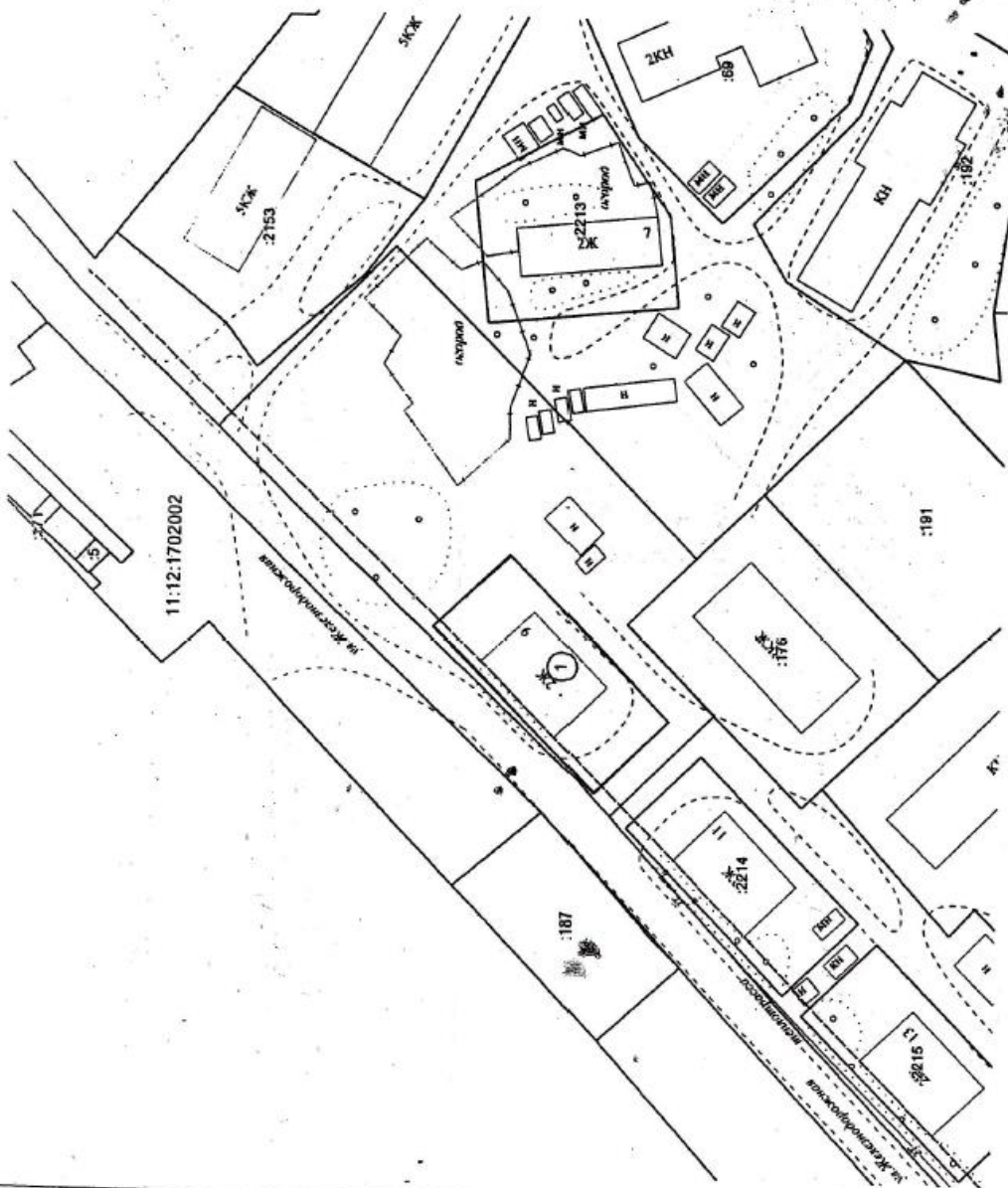

№ п/п	Адрес
1	Республика Коми, г. Печора, ул. Железнодорожная, д. 9

Условные обозначения:

- граница оформленного земельного участка
- граница смежных земельных участков
- граница проектируемой территории
- красная линия
- линия разуплотнения застройки
- граница кадастрового квартала
- ① — номер оформленного земельного участка
- 11:12:1702002 — номер кадастрового квартала
- 2214 — номер смежных земельных участков

№ п/п	Код-де	Лист	№ док.	Подпись	Инициалы
1					
2					
3					
4					
5					
6					
7					
8					
9					
10					
11					
12					
13					
14					
15					
16					
17					
18					
19					
20					
21					
22					
23					
24					
25					
26					
27					
28					
29					
30					
31					
32					
33					
34					
35					
36					
37					
38					
39					
40					
41					
42					
43					
44					
45					
46					
47					
48					
49					
50					
51					
52					
53					
54					
55					
56					
57					
58					
59					
60					
61					
62					
63					
64					
65					
66					
67					
68					
69					
70					
71					
72					
73					
74					
75					
76					
77					
78					
79					
80					
81					
82					
83					
84					
85					
86					
87					
88					
89					
90					
91					
92					
93					
94					
95					
96					
97					
98					
99					
100					
101					
102					
103					
104					
105					
106					
107					
108					
109					
110					
111					
112					
113					
114					
115					
116					
117					
118					
119					
120					
121					
122					
123					
124					
125					
126					
127					
128					
129					
130					
131					
132					
133					
134					
135					
136					
137					
138					
139					
140					
141					
142					
143					
144					
145					
146					
147					
148					
149					
150					
151					
152					
153					
154					
155					
156					
157					
158					
159					
160					
161					
162					
163					
164					
165					
166					
167					
168					
169					
170					
171					
172					
173					
174					
175					
176					
177					
178					
179					
180					
181					
182					
183					
184					
185					
186					
187					
188					
189					
190					
191					
192					
193					
194					
195					
196					
197					
198					
199					
200					
201					
202					
203					
204					
205					
206					
207					
208					
209					
210					
211					
212					
213					
214					
215					
216					
217					
218					
219					
220					
221					
222					
223					
224					
225					
226					
227					
228					
229					
230					
231					
232					
233					
234					
235					
236					
237					
238					
239					
240					
241					
242					
243					
244					
245					
246					
247					
248					
249					
250					
251					
252					
253					
254					
255					
256					
257					
258					
259					
260					
261					
262					
263					
264					
265					
266					
267					
268					
269					
270					

\*\*\*\*\*

**ПОСТАНОВЛЕНИЕ  
ШУӨМ**

18

1138

-10/88,

1.

2.



\*\*\*\*\*  
**ПОСТАНОВЛЕНИЕ**  
**ШУӨМ**

18

1139

-

1.

2.

\*\*\*\*\*  
**ПОСТАНОВЛЕНИЕ**  
**ШУӨМ**

18

1140

26

-

1.

2.

\*\*\*\*\*  
**ПОСТАНОВЛЕНИЕ**  
**ШУӨМ**

18

1141

26

-10/87,

1.

2.

\*\*\*\*\*

**ПОСТАНОВЛЕНИЕ  
ШУӨМ**

19

1144

-3995,

\*\*\*\*\*

**ПОСТАНОВЛЕНИЕ  
ШУӨМ**

20

1147

1.

2.

3.

\*\*\*\*\*

**ПОСТАНОВЛЕНИЕ  
ШУӨМ**

21

1153

1.

2.

3.



1.

1.1.

1.4.4.

2.

2.1.

2.2.2.



3.

3.1.

4.

4.1.

4.1.1.

-



\*\*\*\*\*  
**ПОСТАНОВЛЕНИЕ  
ШУӨМ**

24

1171

941

1945

**Акт**

**об установлении факта непроведения капитального или текущего ремонта жилого помещения ветерана Великой отечественной войны, либо члена семьи ветерана Великой Отечественной войны в рамках реализации постановления администрации МР «Печора» от 19.04.2016 г. № 295 «Об организации работы по проведению капитального или текущего ремонта жилых помещений ветеранов Великой Отечественной войны 1941 – 1945 годов, членов семей ветеранов Великой Отечественной войны 1941 – 19475 годов, не имеющих оснований для обеспечения жильем, проживающих на территории муниципального образования муниципального района «Печора»**

\_\_\_\_\_

\_\_\_\_\_

\_\_\_\_\_

\_\_\_\_\_

\_\_\_\_\_

\_\_\_\_\_

\_\_\_\_\_

\_\_\_\_\_

**Принятое решение:**

\_\_\_\_\_

\_\_\_\_\_

\_\_\_\_\_

\_\_\_\_\_»

\*\*\*\*\*



\*\*\*\*\*

**ПОСТАНОВЛЕНИЕ  
ШУӨМ  
(ПРОЕКТ)**

---

---

-13/1

-0129290-





\*\*\*\*\*

**ПОСТАНОВЛЕНИЕ  
ШУӨМ  
(ПРОЕКТ)**

-0129290-

Чертеж межевания территории



Приложение  
к постановлению администрации  
муниципального района «Печора»  
от «\_\_\_» \_\_\_\_\_ 2016г. № \_\_\_\_\_

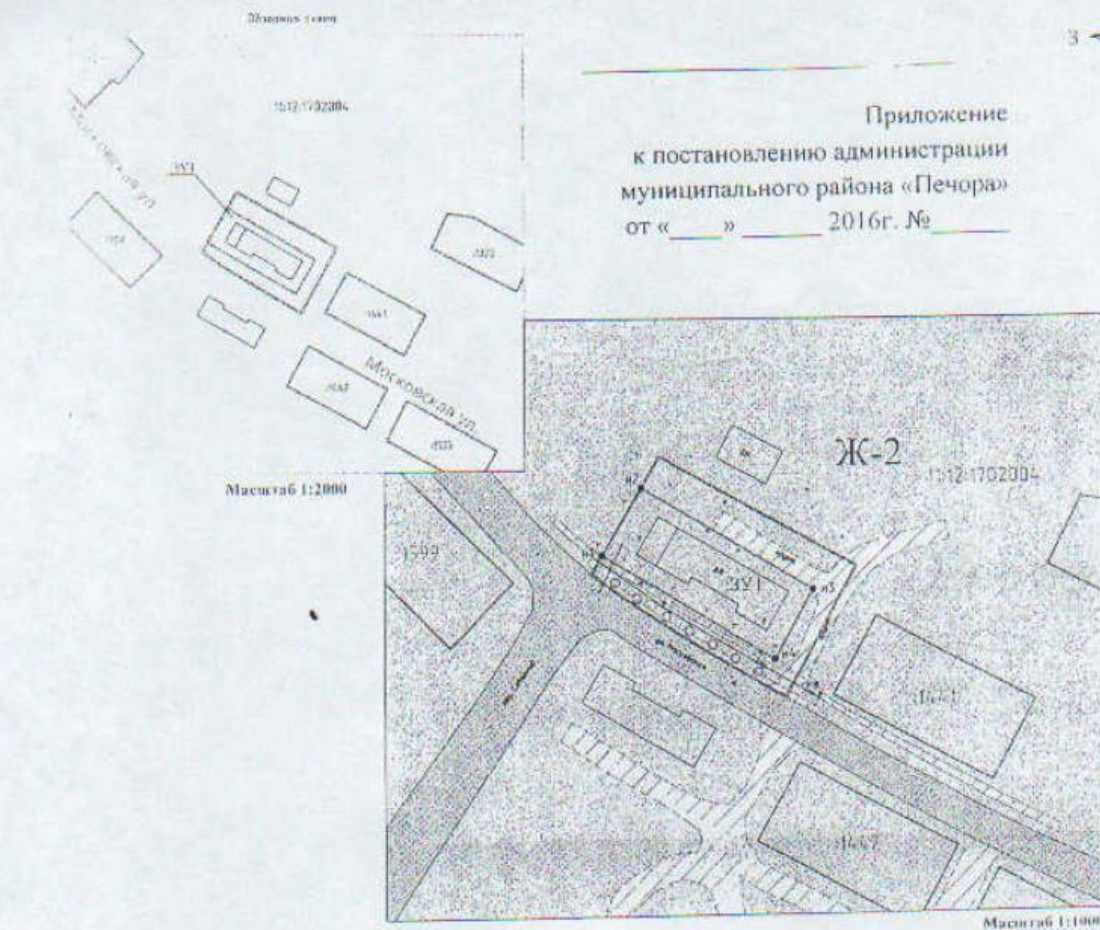

Символьные обозначения:

- граница фирмированного земельного участка, для размещения объекта в постоянное пользование
- граница земельного участка, сведения о котором имеются в ГКН
- границы красных линий
- граница планировки территории
- номер кадастрового квартала
- кадастровый номер земельного участка
- существующие улицы, проезды
- территория общего пользования

Примечание:

1. Объекты культурного наследия не выявлены;
2. Система координат 12 ЧСК Печора;
3. Категория земель - земли населенных пунктов;
4. Каталог координат фирмированных земельных участков для размещения объекта приведен в пояснительной записке.

ТЕРРИТОРИАЛЬНЫЕ ЗОНЫ:

- зона застройки средне- и малоэтажной застройки

ИНЖЕНЕРНАЯ ИНФРАСТРУКТУРА:

- существующие воздушные линии, напряжением 0,4 кВ.

ОХРАННЫЕ ЗОНЫ ИНЖЕНЕРНЫХ КОММУНИКАЦИЙ:

- охранная зона существующих воздушных линий, напряжением 0,4 кВ.
- охранная зона объекта

\* По указанию разработчика сети, в том числе нечленимых объектов инженерных сооружений.

						0107300012616080021-0129290-01 от 26.09.2016 г.			
						Проект межевания территории под многоквартирными домами			
Изм.	Контр.	Дата	И.Ф.О.	Подпись	Дата	Чертеж межевания территории	Статус	Лист	Адрес
Выполнен		12.09.16	С.А.С.	[Подпись]	25.09.16		ПМ	1	1
Разработчик			Периет Н.Т.	[Подпись]	25.09.16				
И.контракт			Джабиева В.М.	[Подпись]	27.09.16				
						M 1:1000	ООО "КЦ "Интеграция"		

\*\*\*\*\*

**ПОСТАНОВЛЕНИЕ  
ШУӨМ  
(ПРОЕКТ)**

-0129290-



Чертеж межевания территории

Приложение  
к постановлению администрации  
муниципального района «Печора»  
от «\_\_\_» \_\_\_\_\_ 2016г. № \_\_\_\_\_



- Примечание:
1. Объекты культурного наследия не выявлены;
  2. Система координат 12 УСК Печора;
  3. Категория земель - земли населенных пунктов;
  4. Пятна застройки формировавшихся земельных участков для размещения объекта приобретен;
  5. по кадастровой записке.

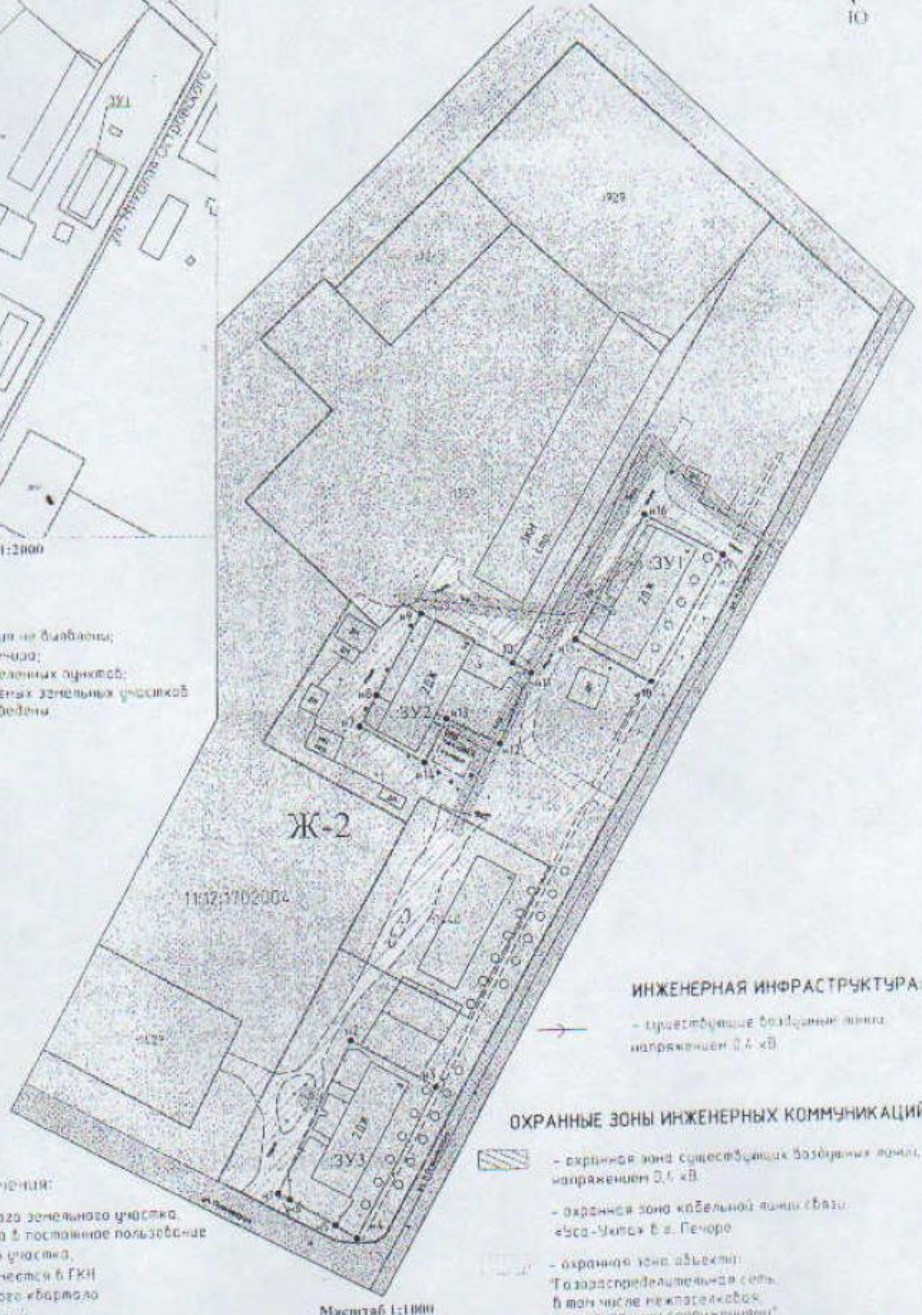

- Ключевые обозначения:
- границей формируемого земельного участка
  - размещения объекта в постановные пользование
  - границей земельного участка
  - границей в кадастровой информации в ГКИ
  - границей кабельного ввода
  - границей красных линий
  - границей территории
  - границей территории участка
  - границей земельного участка
  - границей земельного участка
  - границей земельного участка
- ТЕРРИТОРИАЛЬНЫЕ ЗОНЫ:  
- охранная зона существующих воздушных линий напряжением 0,4 кВ  
- охранная зона кабельной линии связи «Бса-Ухта» в г. Печора  
- охранная зона объекта: «Газораспределительная сеть в том числе низковольтная с инженерными сооружениями»

0107300012616000021-0129290-01 от 26.09.2016 г.

Проект межевания территории под многоквартирными домами

Имя	Фамилия	Лист	№ док.	Подпись	Дата	Стадия	Лист	Листов
Специент	Гуров И.А.			<i>[Signature]</i>	23.08	Чертеж межевания территории	1	1
Разработчик	Перцев Н.Т.			<i>[Signature]</i>	23.08.16			
И. контрол.	Зюбарева В.С.			<i>[Signature]</i>	24.08.16			

М 1:1000

ООО "КЦ "Интеграция"

\*\*\*\*\*

**ПОСТАНОВЛЕНИЕ  
ШУӨМ  
(ПРОЕКТ)**

---

---

-0129290-



**Чертеж межевания территории**  
**Приложение**  
 к постановлению администрации  
 муниципального района «Печора»  
 от «...» 2016г. №...



- Примечание:**
1. Объекты культурного наследия не выявлены.
  2. Система координат 12-УСК Печора.
  3. Категория земель - земли населенных пунктов.
  4. Система координат федеральных земельных участков для размещения объектов приобедены в государственной записке.

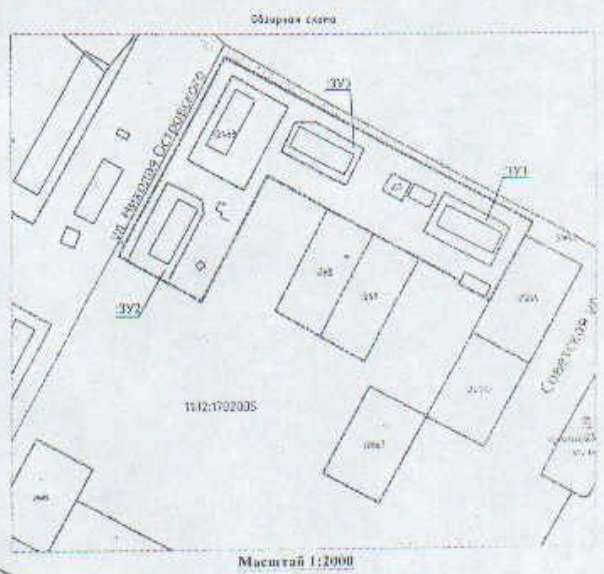

Масштаб 1:2000

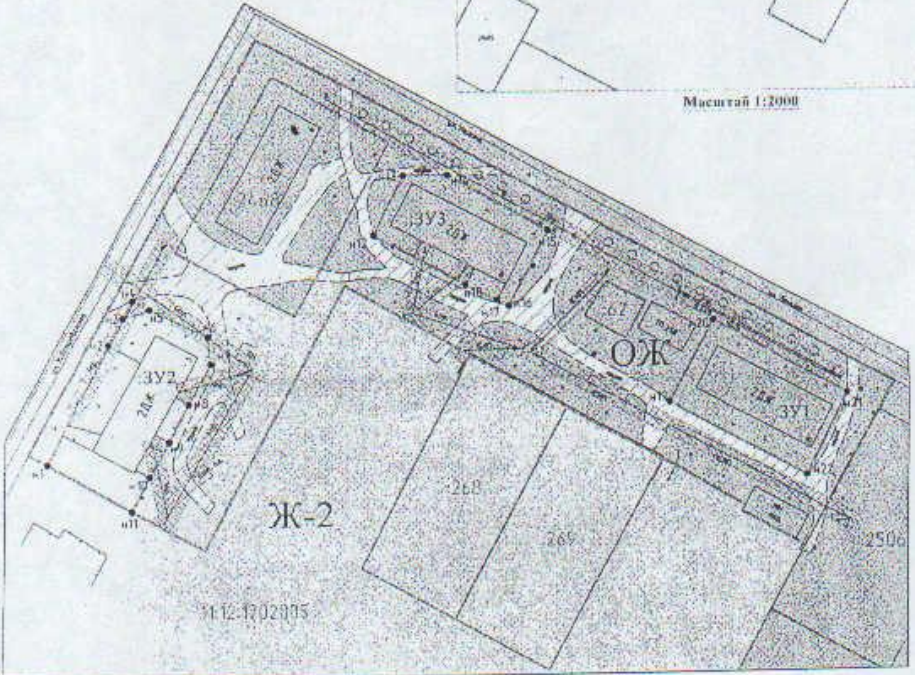

Масштаб 1:1000

- Условные обозначения:**
- граница фермированного земельного участка, для размещения объекта в постоянное пользование
  - граница земельного участка, сведения о котором имеются в ГКИ
  - граница кадастрового квартала
  - границы красных линий
  - граница планировки территории
  - номер кадастрового квартала
  - кадастровый номер земельного участка
  - существующие улицы, проезды
  - территория общего пользования

- ТЕРРИТОРИАЛЬНЫЕ ЗОНЫ:**
- Ж-2 - зона застройки средне- и малоэтажными жилыми домами
  - ОЖ - зона общественно-жилого назначения
- ИНЖЕНЕРНАЯ ИНФРАСТРУКТУРА:**
- существующие воздушные линии напряжением 0,4 кВ

**ОХРАННЫЕ ЗОНЫ ИНЖЕНЕРНЫХ КОММУНИКАЦИЙ:**

- охранная зона существующих воздушных линий напряжением 0,4 кВ
- оградительная зона объекта: Газоснабжающая сеть, в том числе неаэрозольная с инженерными сооружениями\*

					0107300012616000021-0128290-01 от 26.09.2016 г.		
					Проект межевания территории под многоквартирными домами		
Имя, Фамилия	Лист	№ док.	Подпись	Дата	Страница	Лист	Листов
Бюрократ	Гуров И.А.	1609/01	<i>[Signature]</i>	25.09.16	1	1	
Разработчик	Гарин В.И.	1609/01	<i>[Signature]</i>	25.09.16			
И. контрол.	Джабиева В.Ч.	1609/01	<i>[Signature]</i>	25.09.16			
					Чертеж межевания территории		
					М 1:1000		
					ООО "КЦ "Интеграция"		

\*\*\*\*\*

**ПОСТАНОВЛЕНИЕ  
ШУӨМ  
(ПРОЕКТ)**

-0129290-



Чертеж межевания территории



Приложение  
к постановлению администрации  
муниципального района «Печора»  
от «\_\_\_» \_\_\_\_\_ 2016г. № \_\_\_\_\_

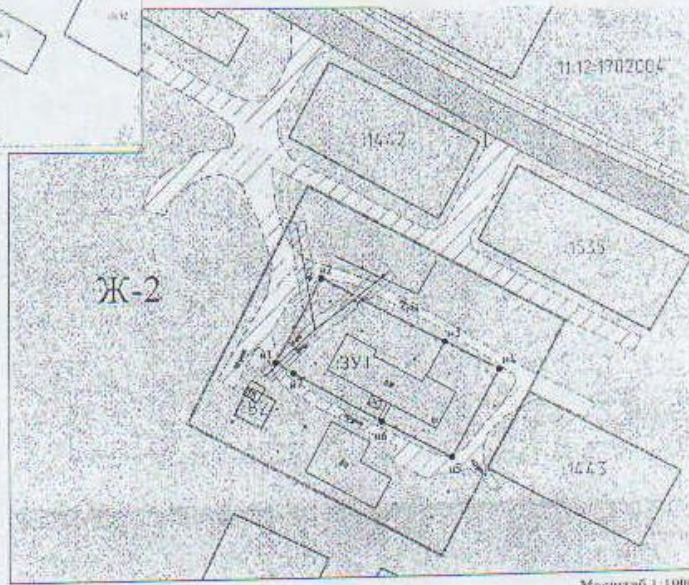

Символические обозначения:

- - - - - граница формирования земельного участка, для размещения объекта в постоянное пользование
- - - - - граница земельного участка, сведения в котором имеются в ГРН
- - - - - границы красных линий
- - - - - границы планировки территории
- - - - - черта застройки квартала
- - - - - кадастровый номер земельного участка
- - - - - существующие улицы, проезды
- - - - - территория общего пользования

Примечания:

1. Объекты культурного наследия не выявлены;
2. Система координат 12 ЗСК Печора;
3. Категория земель - земли населенных пунктов;
4. Каталог координат формируемых земельных участков для размещения объекта приведен в пояснительной записке.

ТЕРРИТОРИАЛЬНЫЕ ЗОНЫ:

- Ж-2 - зона застройки средне- и малоэтажной застройки

ИНЖЕНЕРНАЯ ИНФРАСТРУКТУРА:

- - - - - существующие воздушные линии, напряжением 0,4 кВ.

ОХРАННЫЕ ЗОНЫ ИНЖЕНЕРНЫХ КОММУНИКАЦИЙ:

- - - - - зона существующих воздушных линий, напряжением 0,4 кВ.
- - - - - зона объекта
- - - - - инженерная сеть, в том числе подземные инженерные сооружения

010730001264000021-0129290-01 от 26.05.2016 г.

Проект межевания территории  
под многоквартирными домами

Имя	Фамилия	Лист	№ док.	Подпись	Дата	Страниц	Лист	Листов
Выполнил	Туроб Ю.А.			<i>[Подпись]</i>		Чертёж межевания территории	01	1
Разработал	Перцев Н.Г.			<i>[Подпись]</i>	25.05.16			
Н. контрол.	Жабуева В.М.			<i>[Подпись]</i>	25.05.16			
М 1:1000						ООО "ИЦ "Интеграция"		



\*\*\*\*\*

**ПОСТАНОВЛЕНИЕ  
ШУӨМ  
(ПРОЕКТ)**

---

---

-0129290-

# Чертеж межевания территории

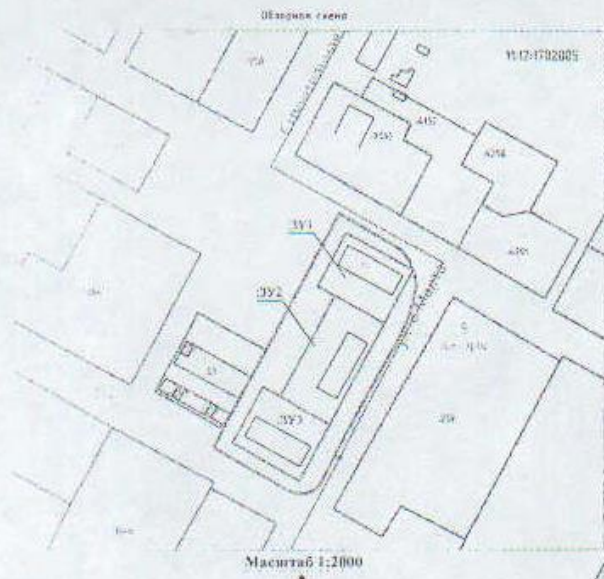

Масштаб 1:2000

Приложение  
к постановлению администрации  
муниципального района «Печора»  
от «...» ... 2016г. № ...

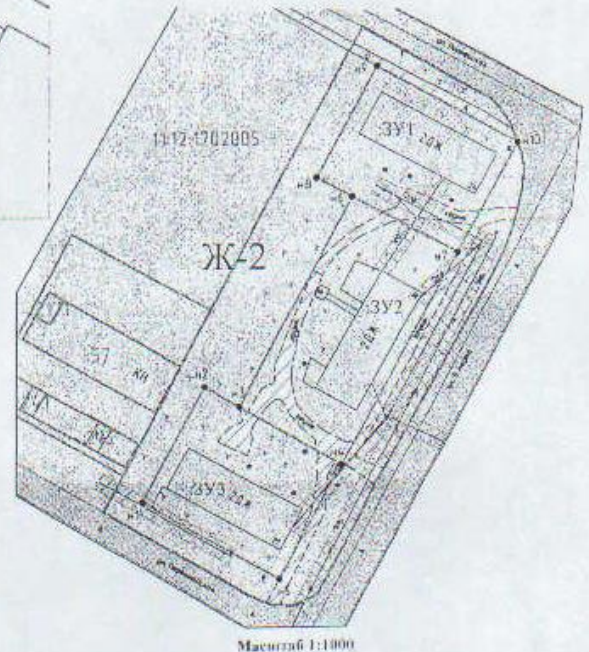

Масштаб 1:1000

- Примечания:
1. Объекты культурного наследия не выделены;
  2. Система координат 12 УСК Печора;
  3. Категория земель - земли населенных пунктов;
  4. Квитки координат формируются земельных участков для размещения объекта приведены в пояснительной записке.

### Символьные обозначения:

- граница формируемого земельного участка, для размещения объекта в постоянное пользование
- граница земельного участка, сведения о котором имеются в ГРН
- границы кадастрового квартала
- границы красных линий
- границы планировки территории
- номер кадастрового квартала
- кадастровый номер земельного участка
- существующие улицы, проезды
- территория общего пользования

### ТЕРРИТОРИАЛЬНЫЕ ЗОНЫ:

- зона застройки средне- и многоэтажными жилыми домами

### ИНЖЕНЕРНАЯ ИНФРАСТРУКТУРА:

- существующие воздушные линии, напряжение 0,4 кВ

### ОХРАННЫЕ ЗОНЫ ИНЖЕНЕРНЫХ КОММУНИКАЦИЙ:

- охранная зона существующих воздушных линий, напряжение 0,4 кВ

0107300012616000021-0179290-01 от 26.09.2016 г.					
Проект межевания территории под многоквартирными домами					
Имя	Коллеж	Дата в док.	Подпись	Дата	Страницы
Директор	Гуров И.А.			25.09	Лист 1
Разработчик	Перевал Н.Т.			25.09.16	Лист 1
И. контроль	Джедьева В.М.			25.09.16	
М 1:1000					
ООО "КЛ" Инженерия					

\*\*\*\*\*

**ПОСТАНОВЛЕНИЕ  
ШУӨМ  
(ПРОЕКТ)**

-0129290-



# Чертеж межевания территории



Приложение  
к постановлению администрации  
муниципального района «Печора»  
от «\_\_\_» \_\_\_\_\_ 2016г. № \_\_\_\_\_

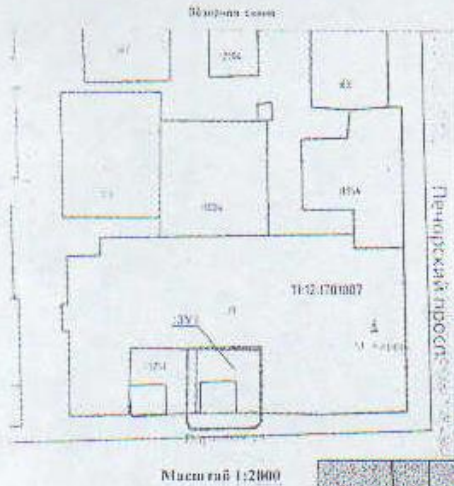

Масштаб 1:2000

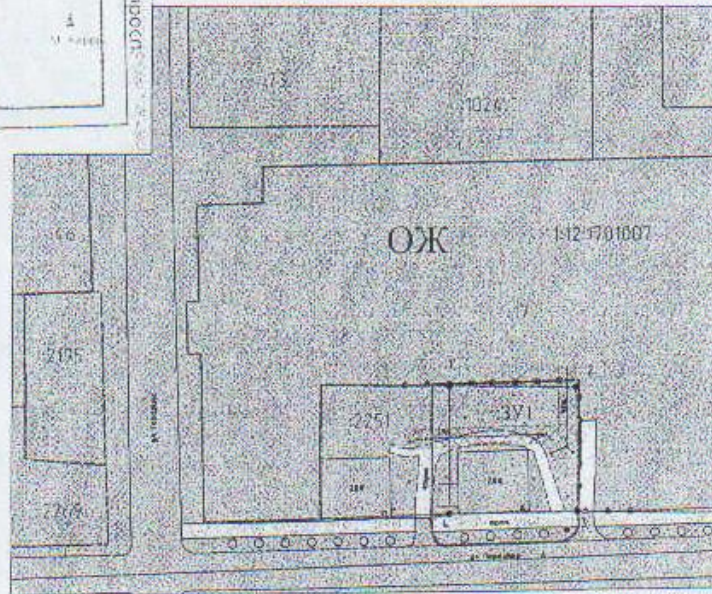

Масштаб 1:1000

### Символические обозначения:

- граница формируемого земельного участка, для размещения объекта в границах земельного участка
- граница земельного участка, в котором имеется ФГН
- граница кадастрового квартала
- границы красных линий
- границы планировки территории
- номер кадастрового квартала
- кадастровый номер земельного участка
- существующие улицы, проезды
- территория общего пользования

### Примечания:

1. Объекты культурного наследия – не выявлены;
2. Система координат 12 ЧСХ Печора;
3. Категория земель – земли населенных пунктов;
4. Каталог координат формируемых земельных участков для размещения объекта приведен в пояснительной записке.

### ТЕРРИТОРИАЛЬНЫЕ ЗОНЫ:

- зона общественно-жилищного назначения

### ИНЖЕНЕРНАЯ ИНФРАСТРУКТУРА:

- существующие воздушные линии, напряжением 0,4 кВ.

### ОХРАННЫЕ ЗОНЫ ИНЖЕНЕРНЫХ КОММУНИКАЦИЙ:

- зона охраны объектов воздушных линий, напряжением 0,4 кВ.

### Сведения об объекте:

- граница участка, на котором расположен объект

					0107300012616000021-0129296-01 от 26.09.2016 г.		
					Проект межевания территории под многоквартирными домами		
И.м.	Исполн.	Лист	И.м.ск.	Подпись	Дата	Листов	Листов
Директор	Туров В.А.	02/01	02/01		25.10.16	1	1
Разработчик	Печурев И.Т.				25.10.16		
И.м.проект.	Ожидкина В.Ч.	02/01	02/01		25.10.16		
					М 1:1000		
					ООО "КП "Интеграция"		

\*\*\*\*\*

**ПОСТАНОВЛЕНИЕ  
ШУӨМ  
(ПРОЕКТ)**

-0129290-



Чертеж межевания территории

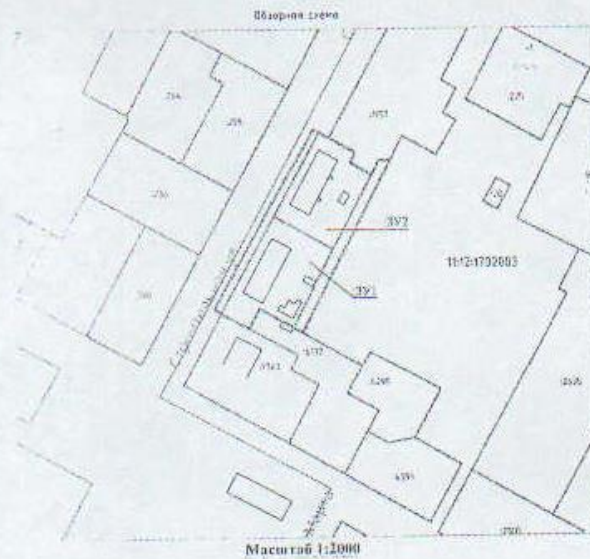

Масштаб 1:2000

Приложение  
к постановлению администрации  
муниципального района «Печора»  
от «...» ... 2016г. №...

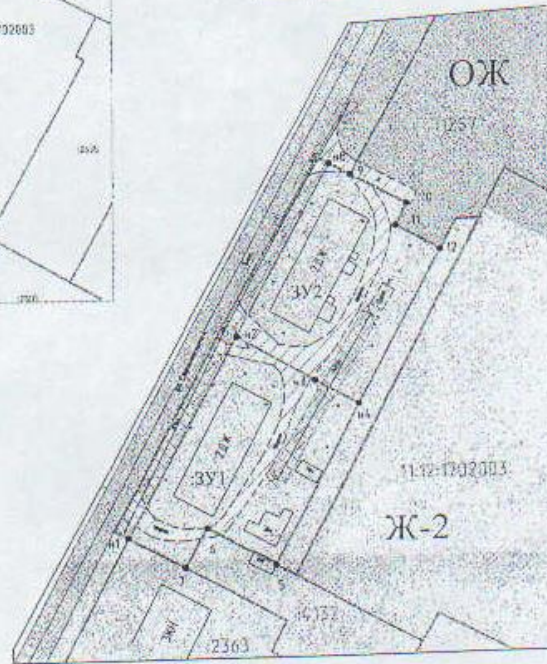

Масштаб 1:1000

Примечания:

1. Объекты культурного наследия не выделены;
2. Система координат 12 УСК Печора;
3. Категория земель - земли населенных пунктов;
4. Категория координат формирования земельных участков для размещения объекта выделены в пояснительной записке.

Условные обозначения:

- граница формирования земельного участка для размещения объекта в пояснительной записке
- граница земельного участка, сведения о котором внесены в ГКН
- граница кадастрового квартала
- граница красных линий
- граница планировки территории
- номер кадастрового квартала
- кадастровый номер земельного участка
- существующие улицы, проезды
- территория общего пользования

ТЕРРИТОРИАЛЬНЫЕ ЗОНЫ:

- зона застройки средне- и малоэтажными жилыми домами
- зона общественно-жилого назначения

ИНЖЕНЕРНАЯ ИНФРАСТРУКТУРА:

- существующие воздушные линии, напряжением 0,4 кВ

ОХРАННЫЕ ЗОНЫ  
ИНЖЕНЕРНЫХ КОММУНИКАЦИЙ:

- охранная зона существующих воздушных линий напряжением 0,4 кВ
- охранная зона объекта
- охранная зона инженерных сооружений

					0107300012616000031-0129290-01 от 26.07.2016 г.			
					Проект межевания территории под многоквартирными домами			
Изм.	Колуч	Лист	№ док.	Подпись	Дата	Этап	Лист	Листов
Директор	Гуров И.А.				25.08	Чертеж межевания территории	1/1	1/1
Разработал	Перцев И.Г.				25.08			
Н. контроль	Владислав В.Ч.				25.08			
					М 1:1000		ООО "ЖЦ "Интеграция"	

\*\*\*\*\*

**ПОСТАНОВЛЕНИЕ  
ШУӨМ  
(ПРОЕКТ)**

---

---

2-

-0129290-



# Чертеж межевания территории



Приложение  
к постановлению администрации  
муниципального района «Печора»  
от «...» ... 2016г. № ...



Масштаб 1:2000

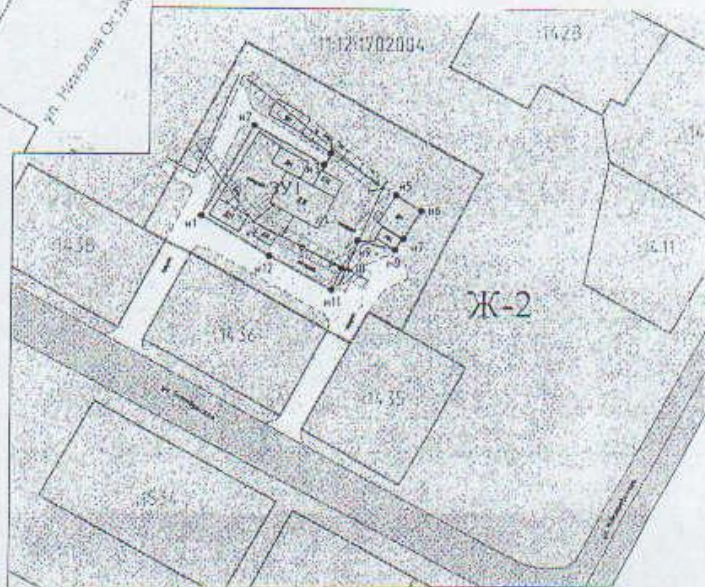

Масштаб 1:1000

### Словные обозначения:

- граница сформированного земельного участка, для размещения объекта в постоянное пользование
- граница земельного участка, сведения о котором имеются в ГКН
- границы красных линий
- граница планировки территории
- граница кооператива квартала
- номер кооператива квартала
- кооперативный номер земельного участка
- существующие улицы, проезды
- территории общего пользования

### ТЕРРИТОРИАЛЬНЫЕ ЗОНЫ:

- Зоны застройки средне- и малоэтажной застройки

### ИНЖЕНЕРНАЯ ИНФРАСТРУКТУРА:

- существующие воздушные линии, напряжением 0,4 кВ.

### ОХРАННЫЕ ЗОНЫ ИНЖЕНЕРНЫХ КОММУНИКАЦИЙ:

- охранная зона существующих воздушных линий, напряжением 0,4 кВ.

### охранная зона объекта:

\* По территории, принадлежащей к сетям, в том числе инженерно-техническим сооружениям \*

### Примечание:

1. Объекты культурного наследия не выявлены;
2. Система координат 12 УСК Печора;
3. Категория земель - земли населенных пунктов;
4. Каталог координат сформированных земельных участков для размещения объекта приложен в пояснительной записке.

0107300012616000021-0129790-01 от 26.09.2016 г.

Проект межевания территории  
под многоквартирными домами

Имя	Фамилия	Долг	И.И.И.	Подпись	Дата	Стр.	Лист	Листов
Директор	Григорьев А.А.			<i>[Signature]</i>	26.09.2016	ПМ	1	1
Разработчик	Перевалов Н.Г.			<i>[Signature]</i>	25.10.16			
И. контролер	Давыдова Е.И.			<i>[Signature]</i>	25.10.16			

М 1:1000

ООО "ИИ "Интеграция"



